

Índice de Peças Desenhadas:

- 000 - Levantamento topográfico
- 001 - Planta de Implantação
- 002 - Planta Piso 1
- 003 - Planta Cobertura
- 004 - Alçados 1
- 005 - Alçados 2
- 006 - Cortes
- 007 - Medição de áreas
- 008 - Pormenor Construtivo
- 009 - Receptáculo Postal
- Lista de Layers

NOTA:
NÃO MEDIR OS DESENHOS. USAR SÓ A COTAGEM.
TODAS AS COTAS DEVEM SER VERIFICADAS EM OBRA.
PARA QUALQUER ALTERAÇÃO, TERÁ DE SER CONSULTADO PREVIAMENTE O PROJECTISTA.
O PRESENTE PROJECTO SÓ PODE SER UTILIZADO EM OBRA DEPOIS DE APROVADO E LICENCIADO PELAS ENTIDADES COMPETENTES.

REVISÃO	DATA	DATA DE PLOTAGEM: 16/05/2025



AVENIDA DA REPÚBLICA N.º 121, 123 E 125, ARRENTELA,
2840-741 SEIXAL / PORTUGAL
Tel: (+351) 212 229 118 E-mail: info@aes.com.pt
www.aes.com.pt (GPS: N 38° 37.509' - W 009° 06.209')

N/REF.
177/25

PROJECTO
ARQUITECTURA
HABITAÇÃO UNIFAMILIAR

LOCAL
R.Castelão "Periquita", Lt.70, Pinhal das Formas, 2950-680 Qta Anjo

TÉCNICO RESPONSÁVEL
António Albuquerque, Arq.to O.A. - 8783

FASE DO PROJECTO DATA
Abril 2025

DESIGNAÇÃO
Índice de desenhos

ESCALA DESENHO Nº
1:100 001

ESTE DESENHO É PROPRIEDADE DO AUTOR E NÃO PODE SER REPRODUZIDO, DIVULGADO OU COPIADO, NO TODO OU EM PARTE, SEM AUTORIZAÇÃO EXPRESSA. RESERVADOS TODOS OS DIREITOS PELA LEGISLAÇÃO EM VIGOR.

-114700.000
+73050.000





-114700.00

-114740.000
+73050.000

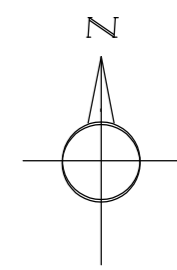
-114740.00

— | — - LIMITE DO LOTE: 370,00m²



-  EDIFICAÇÕES CONSTRUIDAS
-  EDIFICAÇÕES ENVOLVENTES
-  LIMITE DO LOTE
-  LANCIL
-  MURO

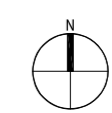

SISTEMA DE COORDENADAS PT-TM06/ETRS89

NOTA:
NÃO MEDIR OS DESENHOS. USAR SÓ A COTAGEM.
TODAS AS COTAS DEVEM SER VERIFICADAS EM OBRA.
PARA QUALQUER ALTERAÇÃO, TERÁ DE SER CONSULTADO PREVIAMENTE O PROJECTISTA.
O PRESENTE PROJECTO SÓ PODE SER UTILIZADO EM OBRA DEPOIS DE APROVADO E LICENCIADO PELAS ENTIDADES COMPETENTES.

REVISÃO	DATA	DATA DE PLOTAGEM: 16/05/2025



**AVENIDA DA REPÚBLICA N.º 121, 123 E 125, ARRENTELA,
2840-741 SEIXAL / PORTUGAL**
Tel: (+351) 212 229 118 E-mail: info@aes.com.pt
www.aes.com.pt (GPS: N 38° 37.509' - W 009° 06.209')

N/REF.
177/25

PROJECTO
**ARQUITECTURA
HABITAÇÃO UNIFAMILIAR**

LOCAL
R.Castelão "Periquita", Lt.70, Pinhal das Formas, 2950-680 Qta Anjo

TÉCNICO RESPONSÁVEL
António Albuquerque, Arq.to O.A. - 8783

FASE DO PROJECTO
DATA
Abril 2025

DESIGNAÇÃO
Levantamento Topográfico

ESCALA
1:100 DESENHO Nº
000

ESTE DESENHO É PROPRIEDADE DO AUTOR E NÃO PODE SER REPRODUZIDO, DIVULGADO OU COPIADO, NO TODO OU EM PARTE, SEM AUTORIZAÇÃO EXPRESSA. RESERVADOS TODOS OS DIREITOS PELA LEGISLAÇÃO EM VIGOR.



PT-TM06/ETRS89 - European Terrestrial Reference System 1989
Elipsóide de referência: GRS80 - Projeção cartográfica: Transversal de Mercator

-114700.000 +
+73050.000

-114740.000 +
+73050.000

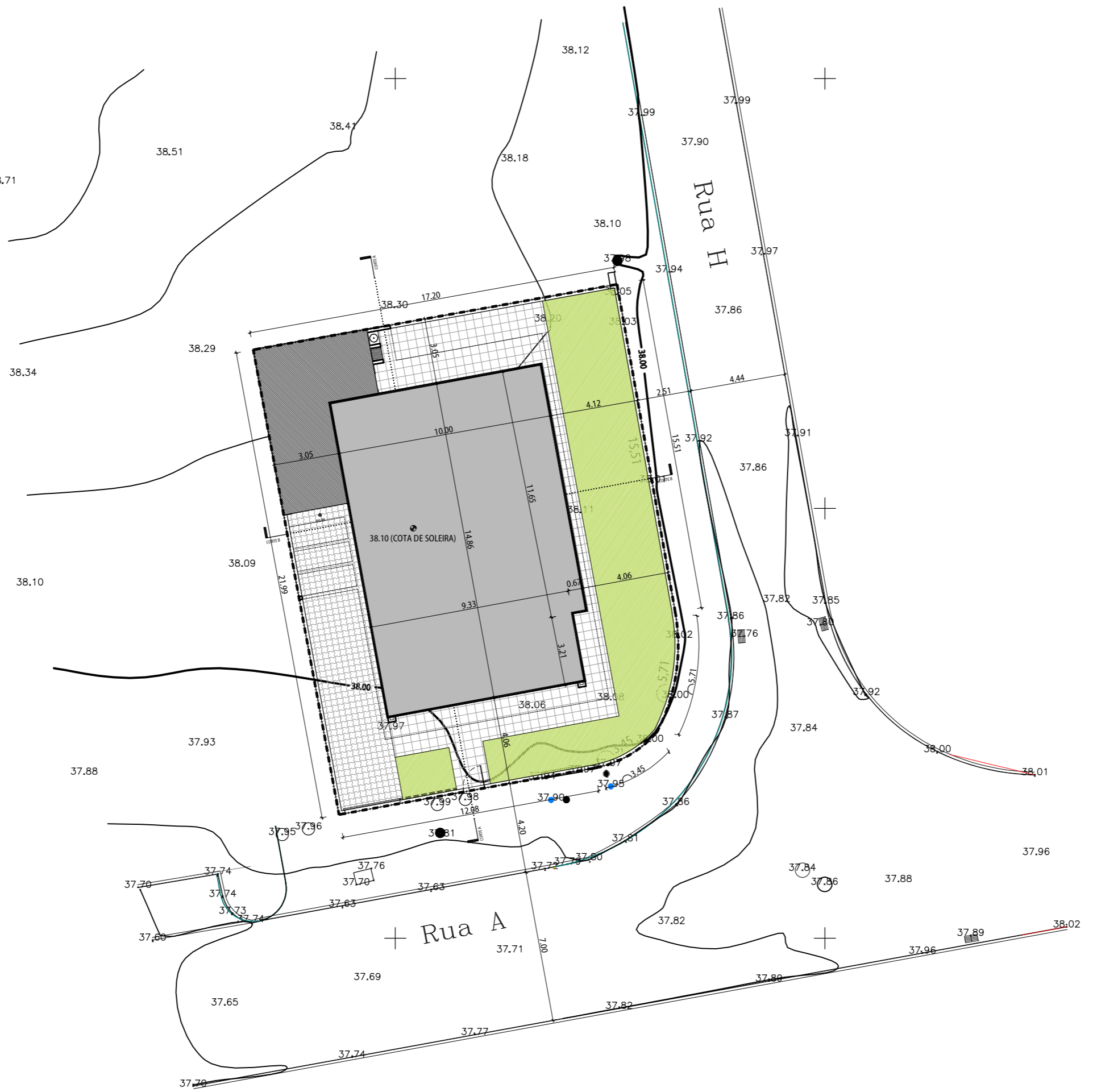

- ■ ■ ■ ■ ■ ■ ■ ■ ■ - LIMITE DO LOTE: 370,00m²
 - - ÁREA IMPLANTAÇÃO: 146,46m²
 - ÁREA BRUTA DE CONSTRUÇÃO: 146,46m²
 - ■ ■ ■ ■ ■ ■ ■ ■ ■ - ÁREA DO ANEXO: 30,88m²
- ACABAMENTOS EXTERIORES:
- TOTAL DA ÁREA PERMEÁVEL : 124,82m²
 - ■ ■ ■ ■ ■ ■ ■ ■ ■ - TERRA VEGETAL: 84,30m²
 - ■ ■ ■ ■ ■ ■ ■ ■ ■ - BLOCOS DE BETÃO 100% PERMEÁVEL - 40,52m²
- ÁREA IMPERMEÁVEL : 245,18m²
(INCLUI IMPLANTAÇÃO, MUROS E PAVIMENTOS EXTERIOR)
- ■ ■ ■ ■ ■ ■ ■ ■ ■ - PAVIMENTO CERÂMICO

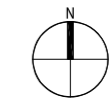

SISTEMA DE COORDENADAS PT-TM06/ETRS89

NOTA:
NÃO MEDIR OS DESENHOS. USAR SÓ A COTAGEM.
TODAS AS COTAS DEVEM SER VERIFICADAS EM OBRA.
PARA QUALQUER ALTERAÇÃO, TERÁ DE SER CONSULTADO PREVIAMENTE O PROJECTISTA.
O PRESENTE PROJECTO SÓ PODE SER UTILIZADO EM OBRA DEPOIS DE APROVADO E LICENCIADO PELAS ENTIDADES COMPETENTES.

REVISÃO	DATA	DATA DE PLOTAGEM: 16/05/2025



AVENIDA DA REPÚBLICA N.º 121, 123 E 125, ARRENTELA,
2840-741 SEIXAL / PORTUGAL

Tel: (+351) 212 229 118 E-mail: info@aes.com.pt
www.aes.com.pt (GPS: N 38º 37.509' - W 009º 06.209')

N/REF.
177/25

PROJECTO
ARQUITECTURA
HABITAÇÃO UNIFAMILIAR

LOCAL
R.Castelão "Periquita", Lt.70, Pinhal das Formas, 2950-680 Qta Anjo

TÉCNICO RESPONSÁVEL
António Albuquerque, Arq.to O.A. - 8783

FASE DO PROJECTO DATA
Abril 2025

DESIGNAÇÃO
Planta de Implantação

ESCALA DESENHO N.º
1:100 001

ESTE DESENHO É PROPRIEDADE DO AUTOR E NÃO PODE SER REPRODUZIDO, DIVULGADO OU COPIADO, NO TODO OU EM PARTE, SEM AUTORIZAÇÃO EXPRESSA. RESERVADOS TODOS OS DIREITOS PELA LEGISLAÇÃO EM VIGOR.

PT-TM06/ETRS89 - European Terrestrial Reference System 1989
Elipsóide de referência: GRS80 - Projeção cartográfica: Transversal de Mercator

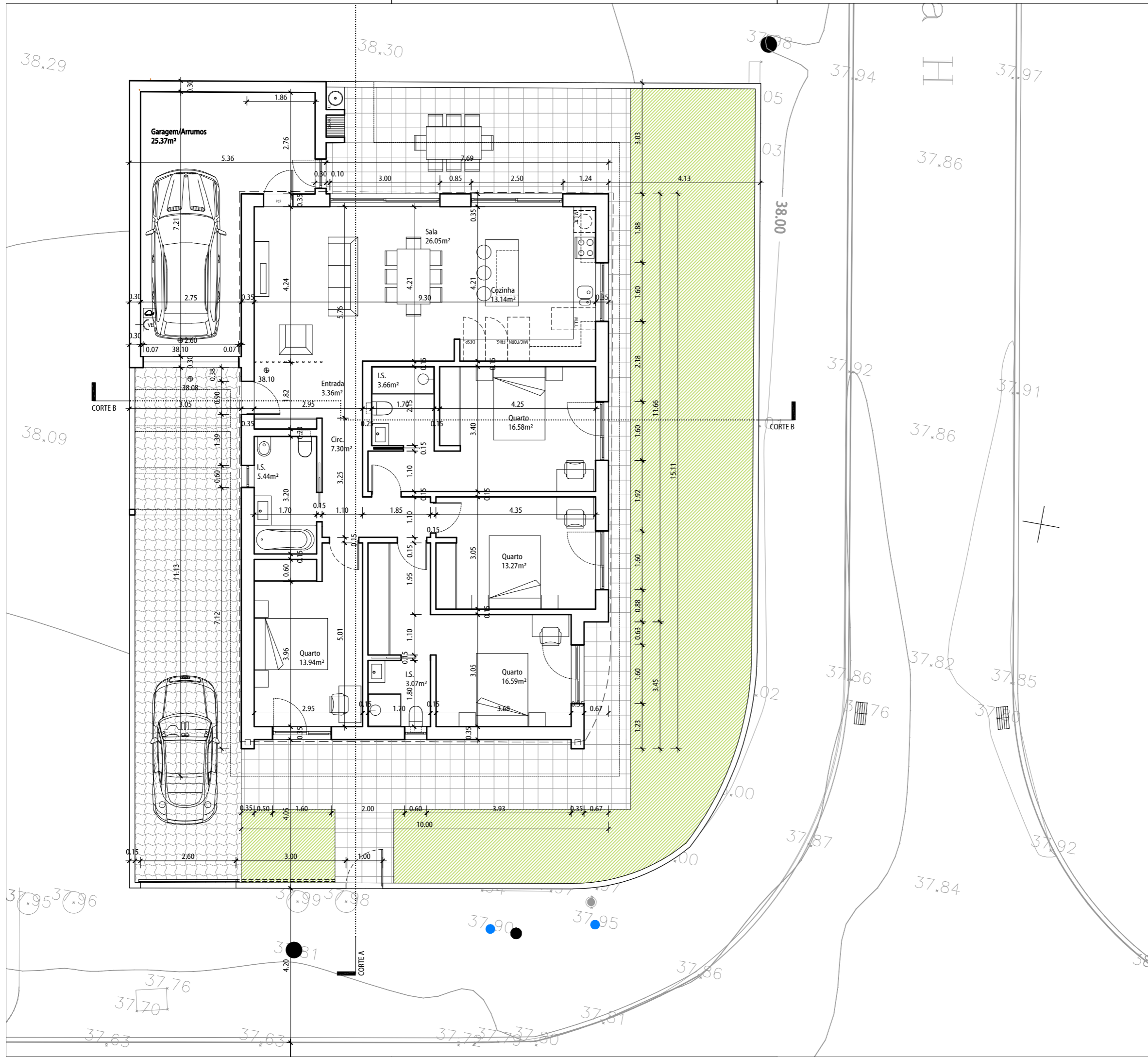

NOTA:
 NÃO MEDIR OS DESENHOS. USAR SÓ A COTAGEM.
 TODAS AS COTAS DEVEM SER VERIFICADAS EM OBRA.
 PARA QUALQUER ALTERAÇÃO, TERÁ DE SER CONSULTADO PREVIAMENTE O PROJECTISTA.
 O PRESENTE PROJECTO SÓ PODE SER UTILIZADO EM OBRA DEPOIS DE APROVADO E LICENCIADO PELAS ENTIDADES COMPETENTES.

REVISÃO	DATA	DATA DE PLOTAGEM: 16/05/2025



**AVENIDA DA REPÚBLICA N.º 121, 123 E 125, ARRENTELA,
 2840-741 SEIXAL / PORTUGAL**
 Tel: (+351) 212 229 118 E-mail: info@aes.com.pt
 www.aes.com.pt (GPS: N 38° 37.509' - W 009° 06.209')

N/REF.
177/25

PROJECTO
**ARQUITECTURA
 HABITAÇÃO UNIFAMILIAR**

LOCAL
 R.Castelão "Periquita", Lt.70, Pinhal das Formas, 2950-680 Qta Anjo

TÉCNICO RESPONSÁVEL
António Albuquerque, Arq.to O.A. - 8783

FASE DO PROJECTO DATA
 Abril 2025

DESIGNAÇÃO
Planta Piso 1

ESCALA DESENHO Nº
1:100 002

ESTE DESENHO É PROPRIEDADE DO AUTOR E NÃO PODE SER REPRODUZIDO, DIVULGADO OU COPIADO, NO TODO OU EM PARTE, SEM AUTORIZAÇÃO EXPRESSA. RESERVADOS TODOS OS DIREITOS PELA LEGISLAÇÃO EM VIGOR.

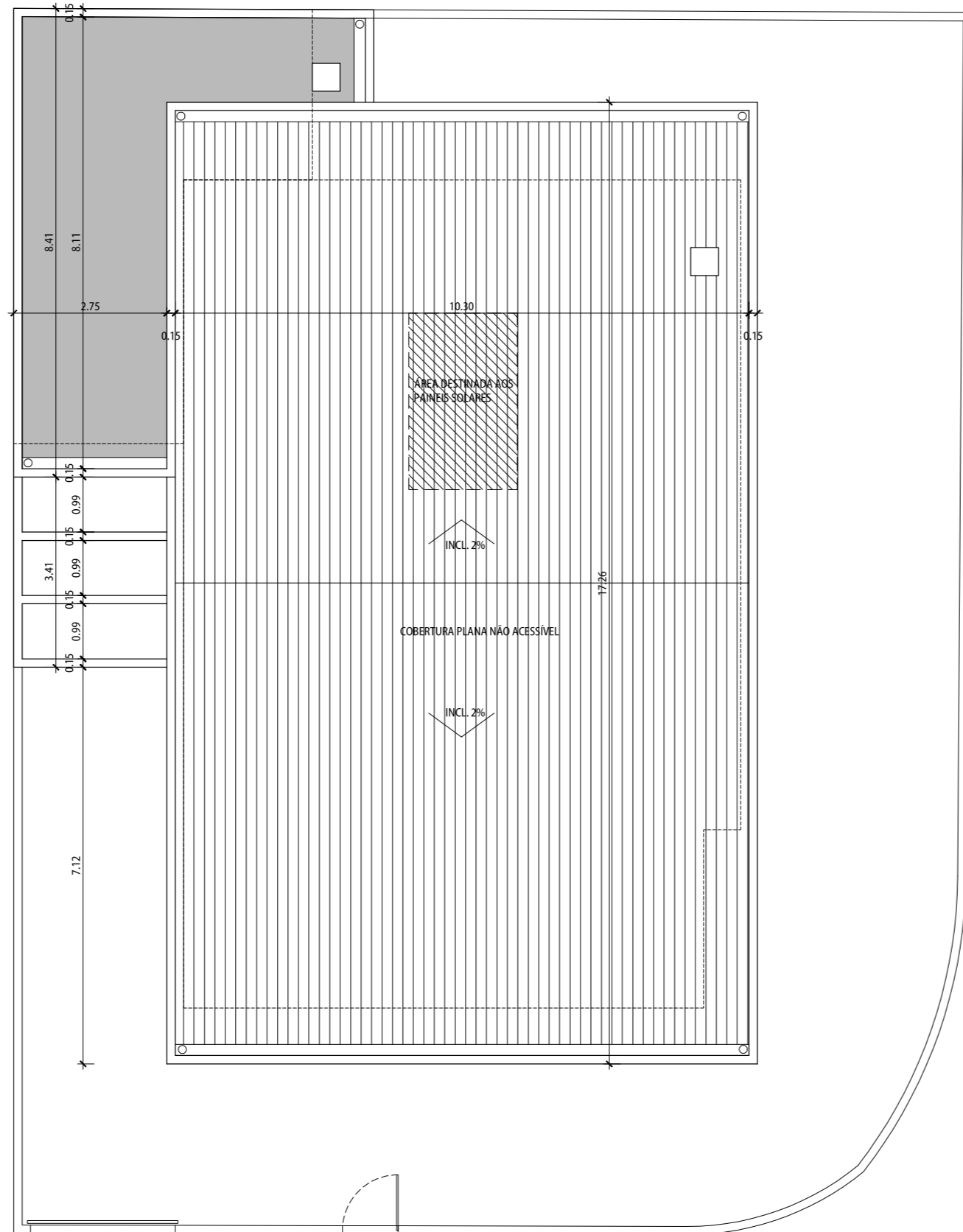

NOTA:
 NÃO MEDIR OS DESENHOS. USAR SÓ A COTAGEM.
 TODAS AS COTAS DEVEM SER VERIFICADAS EM OBRA.
 PARA QUALQUER ALTERAÇÃO, TERÁ DE SER CONSULTADO PREVIAMENTE O PROJECTISTA.
 O PRESENTE PROJECTO SÓ PODE SER UTILIZADO EM OBRA DEPOIS DE APROVADO E LICENCIADO PELAS ENTIDADES COMPETENTES.

REVISÃO DATA DATA DE PLOTAGEM: 16/05/2025

REVISÃO	DATA	DATA DE PLOTAGEM: 16/05/2025



AVENIDA DA REPÚBLICA N.º 121, 123 E 125, ARRENTELA,
 2840-741 SEIXAL / PORTUGAL
 Tel: (+351) 212 229 118 E-mail: info@aes.com.pt
 www.aes.com.pt (GPS: N 38° 37.509' - W 009° 06.209')

N/REF.

177/25

PROJECTO
ARQUITECTURA
 HABITAÇÃO UNIFAMILIAR

LOCAL
 R.Castelão "Periquita", Lt.70, Pinhal das Formas, 2950-680 Qta Anjo

TÉCNICO RESPONSÁVEL
 António Albuquerque, Arq.to O.A. - 8783

FASE DO PROJECTO DATA
 Abril 2025

DESIGNAÇÃO
Planta de Cobertura

ESCALA DESENHO Nº
1:100 003

ESTE DESENHO É PROPRIEDADE DO AUTOR E NÃO PODE SER REPRODUZIDO, DIVULGADO OU COPIADO, NO TODO OU EM PARTE, SEM AUTORIZAÇÃO EXPRESSA. RESERVADOS TODOS OS DIREITOS PELA LEGISLAÇÃO EM VIGOR.

LEGENDA DE MATERIAIS

- A. REBOCO HIDRÓFUGO COM PINTURA EM COR BRANCO.
- B. REBOCO HIDRÓFUGO COM PINTURA NA COR CINZA ESCURO RAL 7011, RECUADO 0.01 QUANDO COMPLANAR COM ACABAMENTO "A".
- C. CAIXILHARIA COM VIDRO DUPLO EM PVC NA COR RAL 7016, ESTORES TERMICOS EM PERFIS DE PVC, NA COR RAL 7016 (CINZA ESCURO)
- D. CAPEAMENTO EM PEDRA MÁRMORE BRANCA, ACABAMENTO AMACIADO.
- E. VENTILADOR EM GRELHAS DE ALUMINIO TERMOLACADO NA COR RAL 7016.
- F. PORTA EM ALUMINIO TERMOLACADO, COM ACABAMENTO NA COR CINZA ESCURO RAL 7011.
- G. PORTÃO DE ENROLAR DO TIPO LPU 40 COM REBORDO L PAINEL DUPLO SUPERFICIE SILKGRAIN FOLHA DO PORTÃO 42MM DE ESPESURADO TIPO HORMANN, COR CINZENTO, RAL 7011.
- H. PORTÃO METÁLICO DE CORRER PINTADO NA COR RAL 7011.
- I. PORTA METÁLICA PINTADA NA COR RAL 7011.

NOTA:
 NÃO MEDIR OS DESENHOS. USAR SÓ A COTAGEM.
 TODAS AS COTAS DEVEM SER VERIFICADAS EM OBRA.
 PARA QUALQUER ALTERAÇÃO, TERÁ DE SER CONSULTADO PREVIAMENTE O PROJECTISTA.
 O PRESENTE PROJECTO SÓ PODE SER UTILIZADO EM OBRA DEPOIS DE APROVADO E LICENCIADO PELAS ENTIDADES COMPETENTES.

REVISÃO	DATA	DATA DE PLOTAGEM: 16/05/2025



**AVENIDA DA REPÚBLICA N.º 121, 123 E 125, ARRENTELA,
 2840-741 SEIXAL / PORTUGAL**
 Tel: (+351) 212 229 118 E-mail: info@aes.com.pt
 www.aes.com.pt (GPS: N 38° 37.509' - W 009° 06.209')

N/REF.
177/25

PROJECTO
ARQUITECTURA
 HABITAÇÃO UNIFAMILIAR

LOCAL
 R.Castelão "Periquita", Lt.70, Pinhal das Formas, 2950-680 Qta Anjo

TÉCNICO RESPONSÁVEL
António Albuquerque, Arq.to O.A. - 8783

FASE DO PROJECTO DATA
 Abril 2025

DESIGNAÇÃO
Alçados

ESCALA DESENHO Nº
1:100 **004**

ESTE DESENHO É PROPRIEDADE DO AUTOR E NÃO PODE SER REPRODUZIDO, DIVULGADO OU COPIADO, NO TODO OU EM PARTE, SEM AUTORIZAÇÃO EXPRESSA. RESERVADOS TODOS OS DIREITOS PELA LEGISLAÇÃO EM VIGOR.

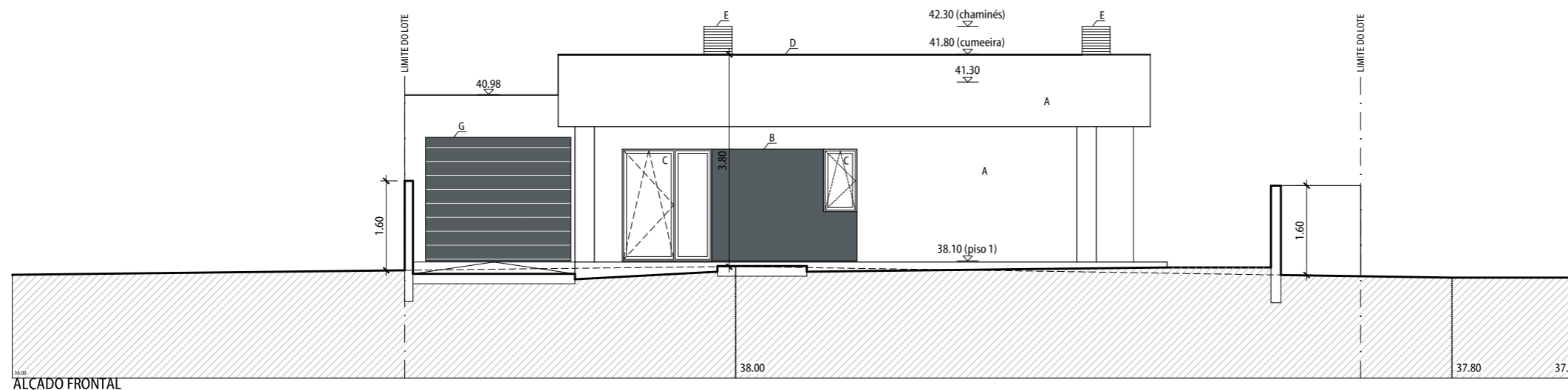

ALÇADO FRONTAL

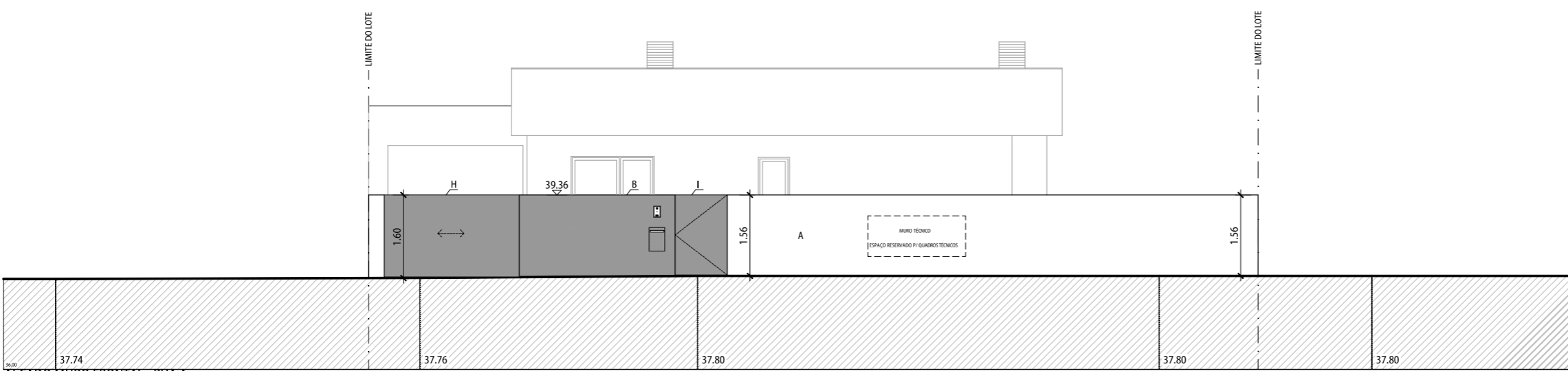

ALÇADO MURO FRONTAL - RUA A

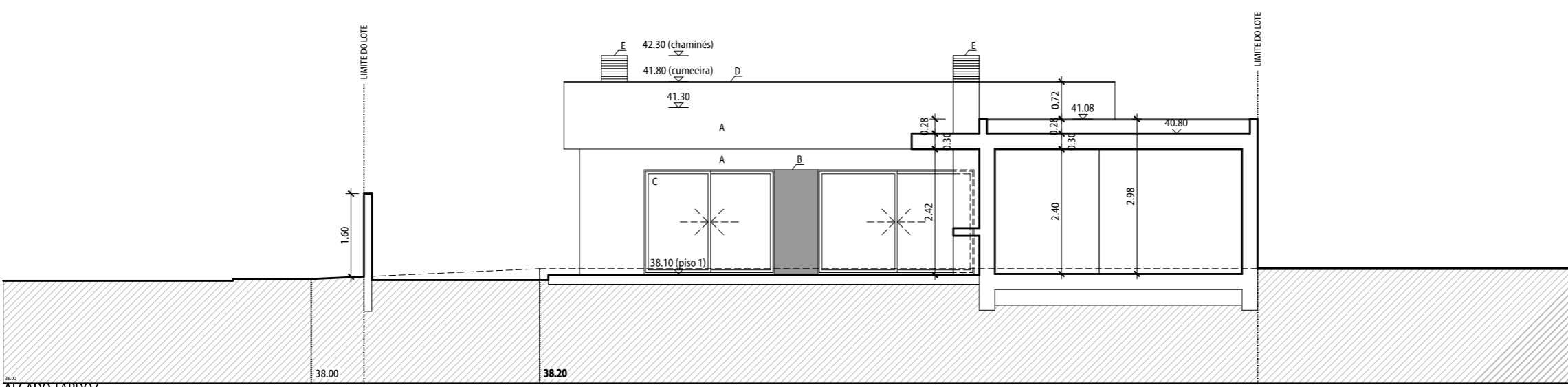

ALÇADO TARDOZ

LEGENDA DE MATERIAIS

- A. REBOCO HIDRÓFUGO COM PINTURA EM COR BRANCO.
- B. REBOCO HIDRÓFUGO COM PINTURA NA COR CINZA ESCURO RAL 7011, RECUADO 0.01 QUANDO COMPLANAR COM ACABAMENTO "A".
- C. CAIXILHARIA COM VIDRO DUPLO EM PVC NA COR RAL 7016, ESTORES TERMICOS EM PERFIS DE PVC, NA COR RAL 7016 (CINZA ESCURO)
- D. CAPEAMENTO EM PEDRA MÁRMORE BRANCA, ACABAMENTO AMACIADO.
- E. VENTILADOR EM GRELHAS DE ALUMINIO TERMOLACADO NA COR RAL 7016.
- F. PORTA EM ALUMINIO TERMOLACADO, COM ACABAMENTO NA COR CINZA ESCURO RAL 7011.
- G. PORTÃO DE ENROLAR DO TIPO LPU 40 COM REBORDO L PAINEL DUPLO SUPERFICIE SILKGRAIN FOLHA DO PORTÃO 42MM DE ESPESURADO TIPO HORMANN, COR CINZENTO, RAL 7011.
- H. PORTÃO METÁLICO DE CORRER PINTADO NA COR RAL 7011.
- I. PORTA METÁLICA PINTADA NA COR RAL 7011.

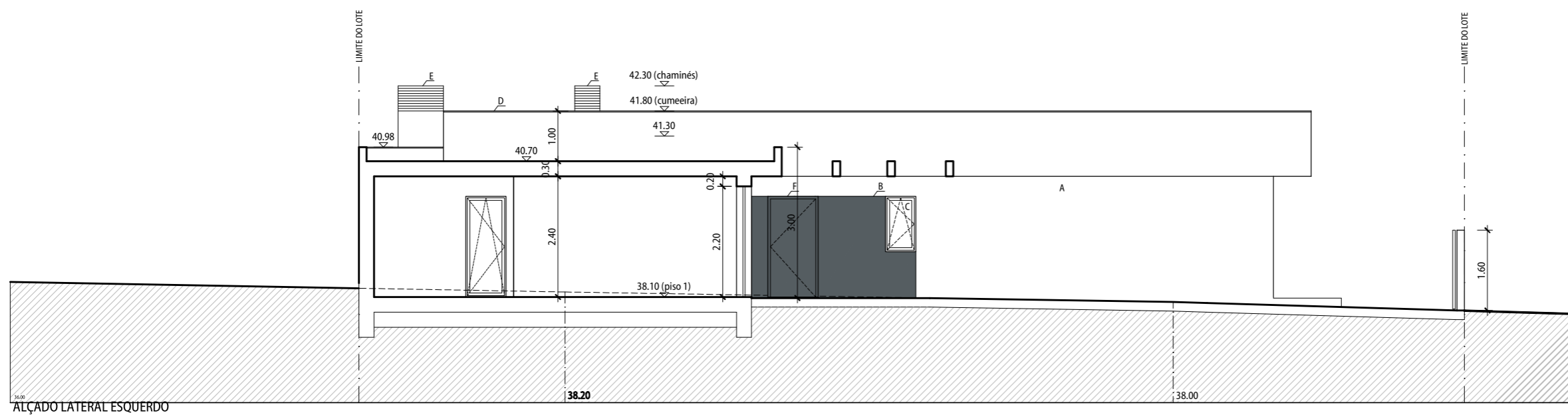
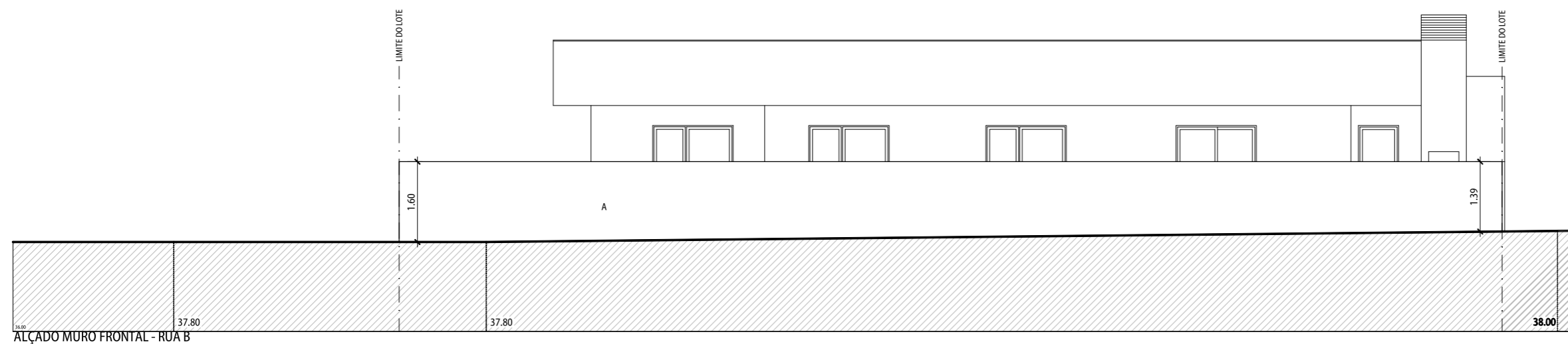
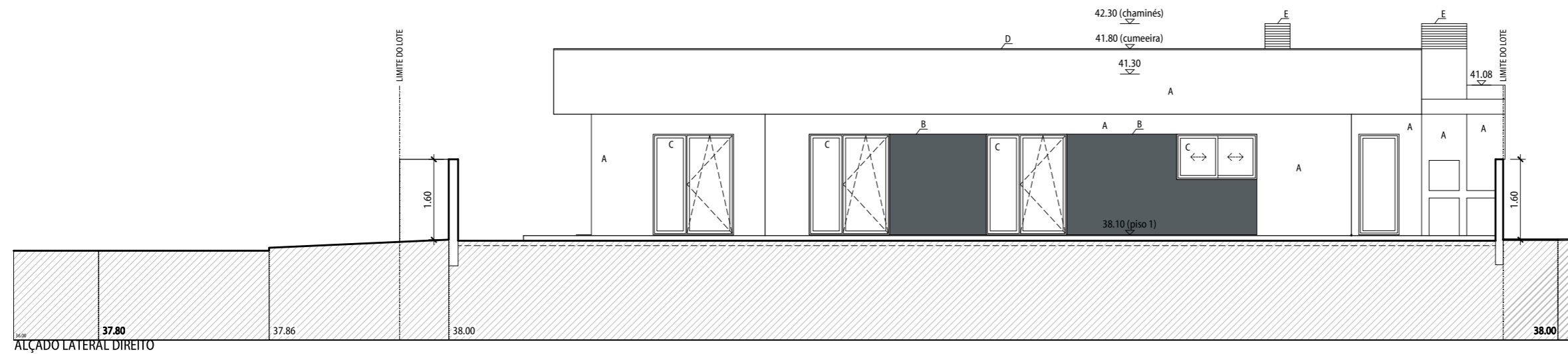

NOTA:
 NÃO MEDIR OS DESENHOS. USAR SÓ A COTAGEM.
 TODAS AS COTAS DEVEM SER VERIFICADAS EM OBRA.
 PARA QUALQUER ALTERAÇÃO, TERÁ DE SER CONSULTADO PREVIAMENTE O PROJECTISTA.
 O PRESENTE PROJECTO SÓ PODE SER UTILIZADO EM OBRA DEPOIS DE APROVADO E LICENCIADO PELAS ENTIDADES COMPETENTES.

REVISÃO	DATA	DATA DE PLOTAGEM: 16/05/2025



**AVENIDA DA REPÚBLICA N.º 121, 123 E 125, ARRENTELA,
 2840-741 SEIXAL / PORTUGAL**
 Tel: (+351) 212 229 118 E-mail: info@aes.com.pt
 www.aes.com.pt (GPS: N 38° 37.509' - W 009° 06.209')

N/REF.

177/25

PROJECTO
ARQUITECTURA
 HABITAÇÃO UNIFAMILIAR

LOCAL
 R.Castelão "Periquita", Lt.70, Pinhal das Formas, 2950-680 Qta Anjo

TÉCNICO RESPONSÁVEL
António Albuquerque, Arq.to O.A. - 8783

FASE DO PROJECTO DATA
 Abril 2025

DESIGNAÇÃO
Alçados

ESCALA DESENHO Nº
1:100 005

ESTE DESENHO É PROPRIEDADE DO AUTOR E NÃO PODE SER REPRODUZIDO, DIVULGADO OU COPIADO, NO TODO OU EM PARTE, SEM AUTORIZAÇÃO EXPRESSA. RESERVADOS TODOS OS DIREITOS PELA LEGISLAÇÃO EM VIGOR.

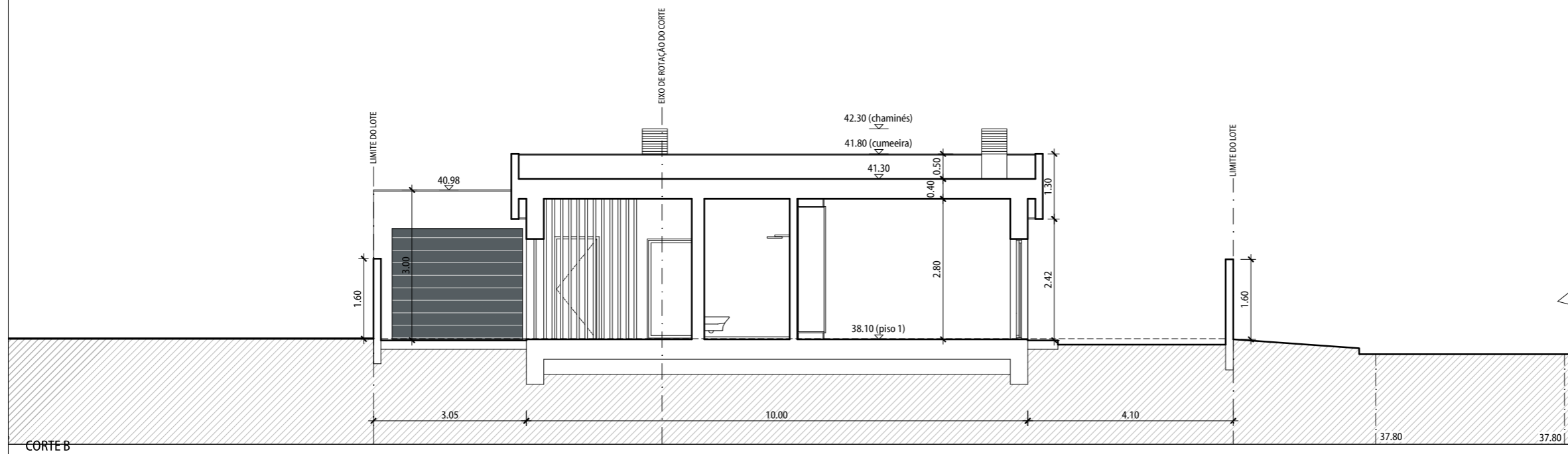
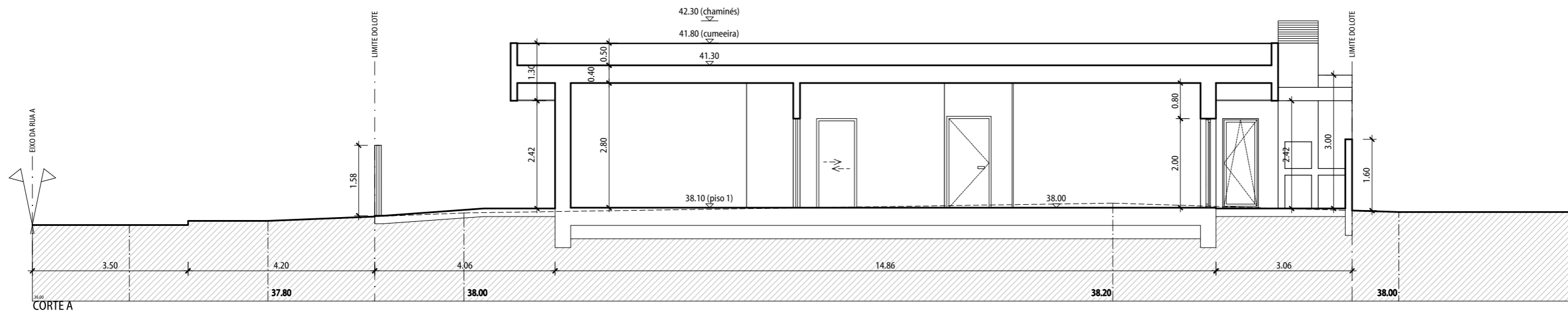

NOTA:
 NÃO MEDIR OS DESENHOS. USAR SÓ A COTAGEM.
 TODAS AS COTAS DEVEM SER VERIFICADAS EM OBRA.
 PARA QUALQUER ALTERAÇÃO, TERÁ DE SER CONSULTADO PREVIAMENTE O PROJECTISTA.
 O PRESENTE PROJECTO SÓ PODE SER UTILIZADO EM OBRA DEPOIS DE APROVADO E LICENCIADO PELAS ENTIDADES COMPETENTES.

REVISÃO	DATA	DATA DE PLOTAGEM: 16/05/2025



AVENIDA DA REPÚBLICA N.º 121, 123 E 125, ARRENTELA,
 2840-741 SEIXAL / PORTUGAL
 Tel: (+351) 212 229 118 E-mail: info@aes.com.pt
 www.aes.com.pt (GPS: N 38° 37.509' - W 009° 06.209')

N/REF.
 177/25

PROJECTO
ARQUITECTURA
 HABITAÇÃO UNIFAMILIAR

LOCAL
 R.Castelão "Periquita", Lt.70, Pinhal das Formas, 2950-680 Qta Anjo

TÉCNICO RESPONSÁVEL
 António Albuquerque, Arq.to O.A. - 8783

FASE DO PROJECTO DATA
 Abril 2025

DESIGNAÇÃO
Cortes

ESCALA DESENHO N.º
 1:100 006

ESTE DESENHO É PROPRIEDADE DO AUTOR E NÃO PODE SER REPRODUZIDO, DIVULGADO OU COPIADO, NO TODO OU EM PARTE, SEM AUTORIZAÇÃO EXPRESSA. RESERVADOS TODOS OS DIREITOS PELA LEGISLAÇÃO EM VIGOR.

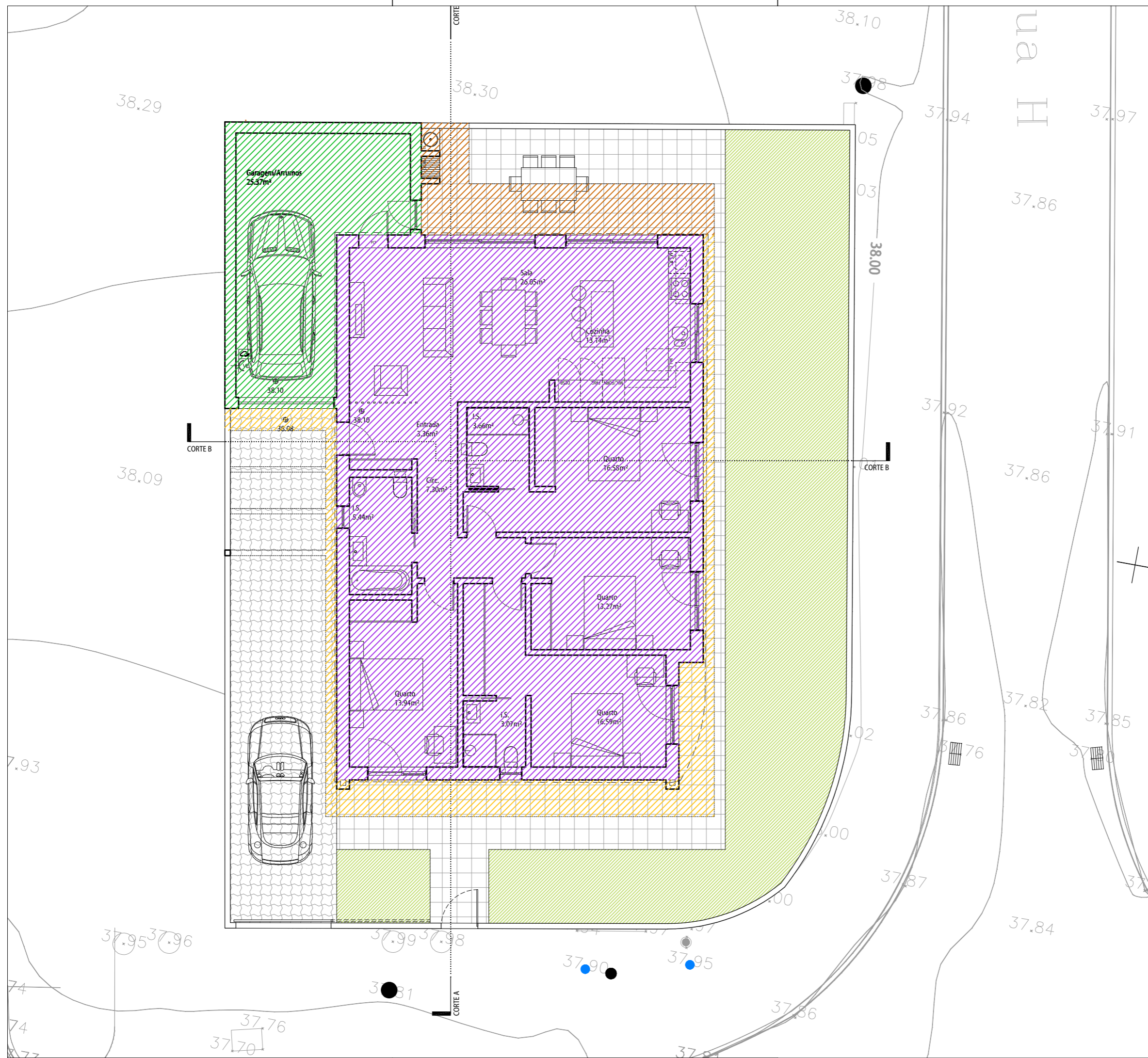

ÁREA BRUTA DE CONSTRUÇÃO TOTAL (STP Máx.: 190,00m²):

- Habitação = 146,46m²
- Garagem = 30,88m²
- Telheiro = 13,32m²
- Alpendre = 21,87m²

NOTA:
 NÃO MEDIR OS DESENHOS. USAR SÓ A COTAGEM.
 TODAS AS COTAS DEVEM SER VERIFICADAS EM OBRA.
 PARA QUALQUER ALTERAÇÃO, TERÁ DE SER CONSULTADO PREVIAMENTE O PROJECTISTA.
 O PRESENTE PROJECTO SÓ PODE SER UTILIZADO EM OBRA DEPOIS DE APROVADO E LICENCIADO PELAS ENTIDADES COMPETENTES.

REVISÃO	DATA	DATA DE PLOTAGEM: 16/05/2025



**AVENIDA DA REPÚBLICA N.º 121, 123 E 125, ARRENTELA,
 2840-741 SEIXAL / PORTUGAL**
 Tel: (+351) 212 229 118 E-mail: info@aes.com.pt
 www.aes.com.pt (GPS: N 38° 37.509' - W 009° 06.209')

N/REF.
177/25

PROJECTO
**ARQUITECTURA
 HABITAÇÃO UNIFAMILIAR**

LOCAL
 R.Castelão "Periquita", Lt.70, Pinhal das Formas, 2950-680 Qta Anjo

TÉCNICO RESPONSÁVEL
António Albuquerque, Arq.to O.A. - 8783

FASE DO PROJECTO DATA
Abril 2025

DESIGNAÇÃO
Medição de Áreas

ESCALA DESENHO N.º
1:100 007

ESTE DESENHO É PROPRIEDADE DO AUTOR E NÃO PODE SER REPRODUZIDO, DIVULGADO OU COPIADO, NO TODO OU EM PARTE, SEM AUTORIZAÇÃO EXPRESSA. RESERVADOS TODOS OS DIREITOS PELA LEGISLAÇÃO EM VIGOR.

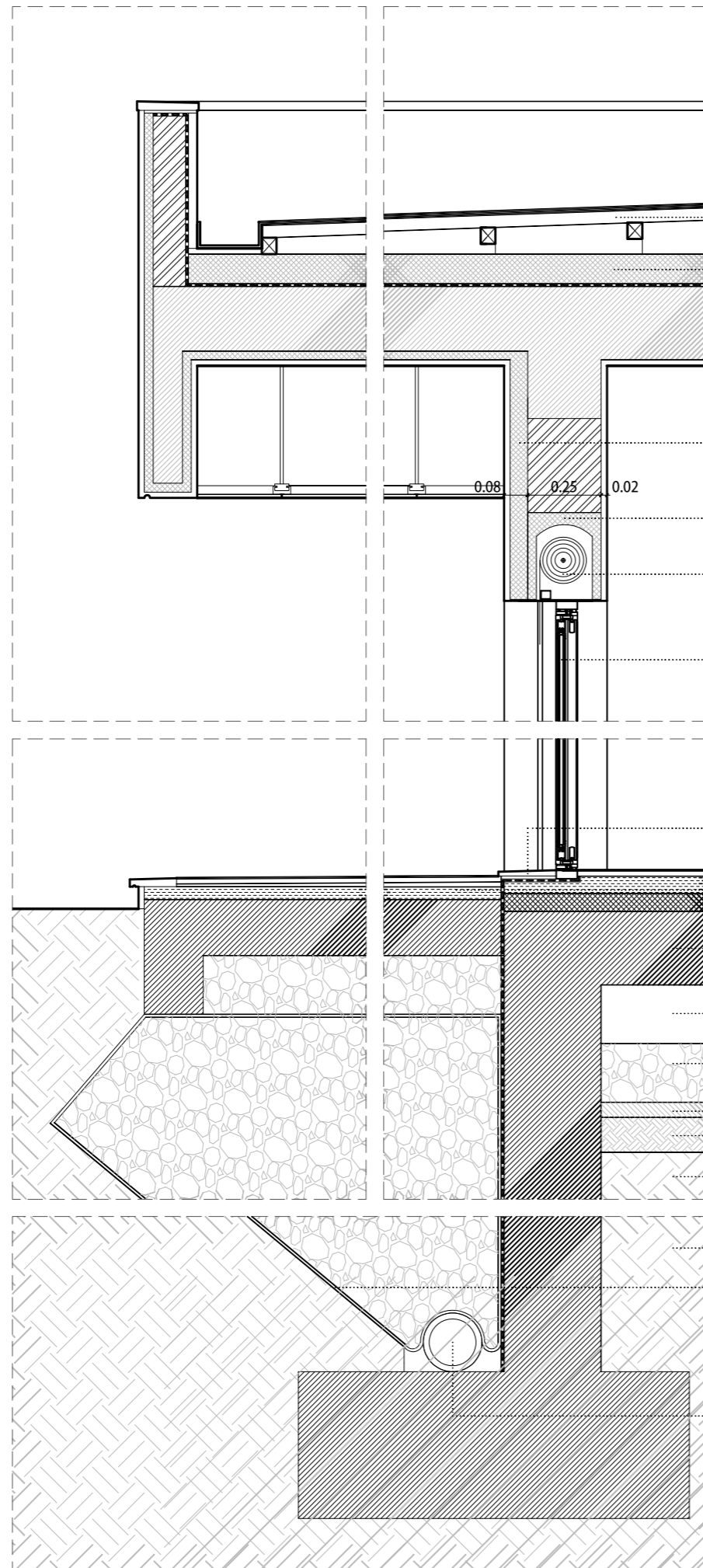

- PAINEL SANDWICH
- ISOLAMENTO TÉRMICO COM 10CM DE ESPESSURA
- SISTEMA DE ISOLAMENTO TÉRMICO PELO EXTERIOR - ETIC - COMPOSTO POR CAMADA DE ISOLAMENTO EM EPS COM 6CM DE ESPESSURA, REVESTIDO PELO EXTERIOR COM ARGAMASSA ARMADA COM TELA DE TECIDO DE VIDRO E ACABAMENTO EM ARGAMASSA COLORIDA
- CAIXA DE ESTORE, PRÉ-FABRICADA, EM POLIESTIRENO EXPANDIDO, DO TIPO "BECK & HEUN", REVESTIDA A CHAPA METÁLICA PINTADA NA COR CINZENTO, RAL 7042
- ESTORE EM ALUMÍNIO TERMOLACADO NA COR CINZA ESCURO
- CAIXILHARIA EM PVC NA COR CINZA ESCURO RAL 7021, COM VIDRO DUPLO, INCOLOR [U=2,00 W/(m²·C), g=0,61, CLASSE 4]
- SOLEIRA EM PEDRA MÁRMORE, ACABAMENTO LISO
- CAMADA FORMA
- LAGE DE BETÃO
- CAIXA DE AR
- CAMADA DE ENROCAMENTO
- BETÃO DE LIMPEZA
- TERRA BEM COMPACTADA
- TERRENO NATURAL
- TERRENO NATURAL
- SISTEMA DRENANTE COMPOSTO POR FELTRO GEOTEXTIL, LAMINA DRENANTE E SISTEMA IMPERMEABILIZANTE BETOMINOSO
- TUBO DE DRENAGEM

MATERIAIS

-  BETÃO ARMADO
-  ALVENARIA DE TUIJOLO
-  CAMADA FORMA
-  ISOLAMENTO TÉRMICO
-  GRAVILHA
-  TERRA VEGETAL

DE ACORDO COM O D.L. 101-D/2020 DE 7 DE DEZEMBRO E DEMAIS PORTARIAS E DESPACHOS REGULAMENTARES, TODOS OS ISOLAMENTOS TÉRMICOS, ACÚSTICOS, GRELHAS E SISTEMAS DE VENTILAÇÃO SERÃO DE ACORDO COM OS RESPECTIVOS PROJECTOS DE ESPECIALIDADES E PRÉ-CERTIFICADO ENERGÉTICO.

NOTA:
 NÃO MEDIR OS DESENHOS. USAR SÓ A COTAGEM.
 TODAS AS COTAS DEVEM SER VERIFICADAS EM OBRA.
 PARA QUALQUER ALTERAÇÃO, TERÁ DE SER CONSULTADO PREVIAMENTE O PROJECTISTA.
 O PRESENTE PROJECTO SÓ PODE SER UTILIZADO EM OBRA DEPOIS DE APROVADO E LICENCIADO PELAS ENTIDADES COMPETENTES.

REVISÃO	DATA	DATA DE PLOTAGEM: 2025-05-16

AES ARQUITECTURA ENGENHARIA SERVIÇOS
 SOLUÇÕES CRIATIVAS E INTEGRADAS

AVENIDA DA REPÚBLICA N.º 121, 123 E 125, ARRENTELA,
 2840-741 SEIXAL / PORTUGAL
 Tel: (+351) 212 229 118 E-mail: info@aes.com.pt
 www.aes.com.pt (GPS: N 38° 37.509' - W 009° 06.209')

N/REF.
177/25

PROJECTO
ARQUITECTURA
 HABITAÇÃO UNIFAMILIAR

LOCAL
 R.Castelão "Periquita", Lt.70, Pinhal das Formas, 2950-680 Qta Anjo

TÉCNICO RESPONSÁVEL
 António Albuquerque, Arq.to O.A. - 8783

FASE DO PROJECTO DATA
 Abril 2025

DESIGNAÇÃO
Pormenor Construtivo

ESCALA DESENHO Nº
1:100 008

ESTE DESENHO É PROPRIEDADE DO AUTOR E NÃO PODE SER REPRODUZIDO, DIVULGADO OU COPIADO, NO TODO OU EM PARTE, SEM AUTORIZAÇÃO EXPRESSA. RESERVADOS TODOS OS DIREITOS PELA LEGISLAÇÃO EM VIGOR.

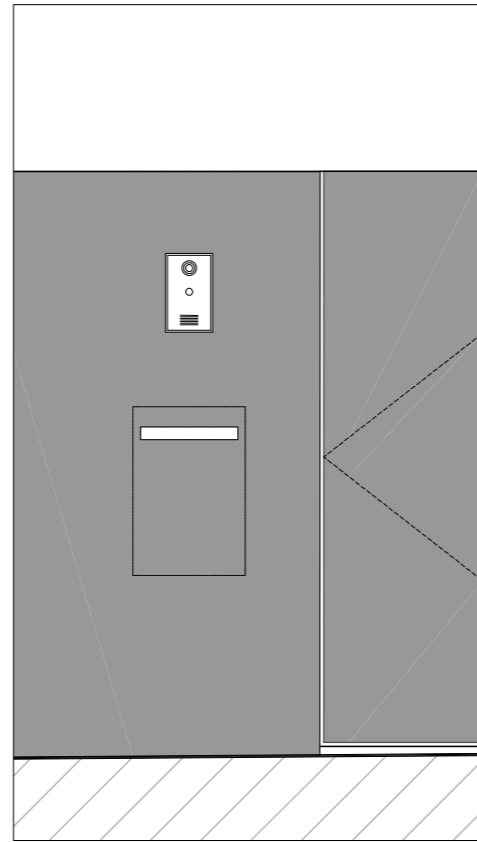

AL ADO

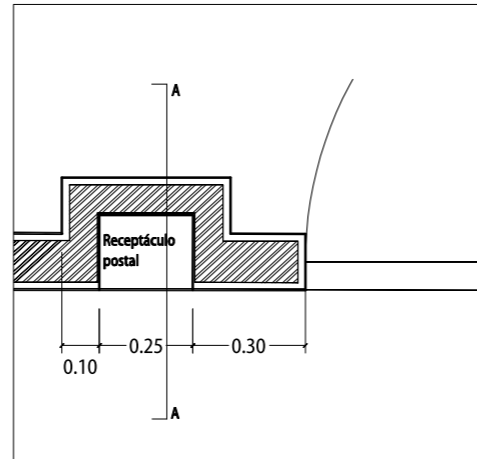

LANTA

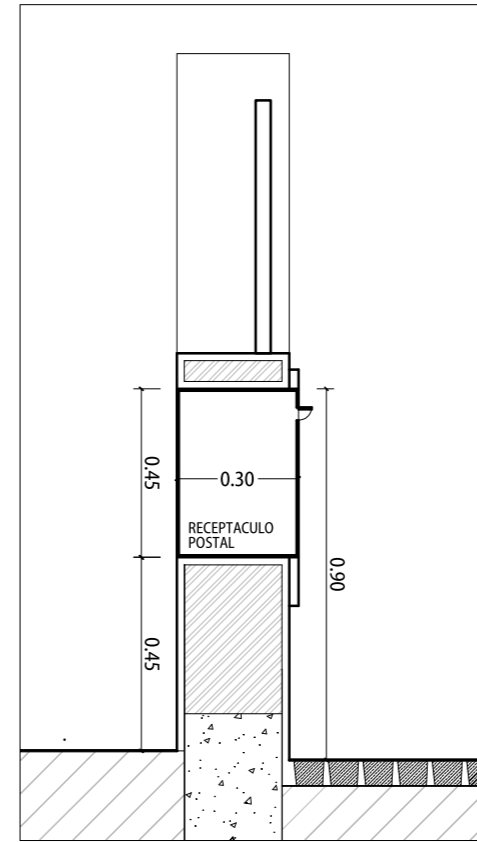

CORTE A

NOTA:
 NÃO MEDIR OS DESENHOS. USAR SÓ A COTAGEM.
 TODAS AS COTAS DEVEM SER VERIFICADAS EM OBRA.
 PARA QUALQUER ALTERAÇÃO, TERÁ DE SER CONSULTADO PREVIAMENTE O PROJECTISTA.
 O PRESENTE PROJECTO SÓ PODE SER UTILIZADO EM OBRA DEPOIS DE APROVADO E LICENCIADO PELAS ENTIDADES COMPETENTES.

REVISÃO DATA DATA DE PLOTAGEM: 2025-05-16

REVISÃO	DATA	DATA DE PLOTAGEM: 2025-05-16

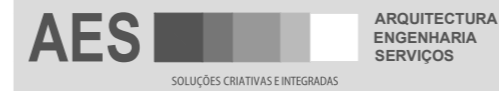

AVENIDA DA REPÚBLICA N.º 121, 123 E 125, ARRENTELA,
 2840-741 SEIXAL / PORTUGAL

Tel: (+351) 212 229 118 E-mail: info@aes.com.pt
 www.aes.com.pt (GPS: N 38° 37.509' - W 009° 06.209')

N/REF.

177/25

PROJECTO

ARQUITECTURA
 HABITAÇÃO UNIFAMILIAR

LOCAL

R.Castelão "Periquita", Lt.70, Pinhal das Formas, 2950-680 Qta Anjo

TÉCNICO RESPONSÁVEL

António Albuquerque, Arq.to O.A. - 8783

FASE DO PROJECTO

DATA

Abril 2025

DESIGNAÇÃO

Receptáculo Postal

ESCALA

1:20

DESENHO Nº

009

ESTE DESENHO É PROPRIEDADE DO AUTOR E NÃO PODE SER REPRODUZIDO, DIVULGADO OU COPIADO, NO TODO OU EM PARTE, SEM AUTORIZAÇÃO EXPRESSA. RESERVADOS TODOS OS DIREITOS PELA LEGISLAÇÃO EM VIGOR.

LISTA DE LAYERS

1 ÁREA PISOS	MEDIÇÃO ABC	—————
1 C	Linhas de Corte	—————
1 D	Dimensões, cotas e linhas associadas	—————
1 LG	Legenda e esquadria	—————
1 MM	Móvel (Pessoas, automóveis...)	—————
1 MF	Mobiliário Fixo	—————
1 S	Linhas de separação de materiais de corte	—————
1 T	Texto e linhas associadas	—————
1 V	Linhas em vista	—————
1 VI	Linhas invisíveis	-----
1 VS	Vãos	—————
2 V	Linhas em vista 2º plano	—————
1ACESSIBILIDADES	Percursos, cadeira de rodas, rotação	—————

NOTA:
NÃO MEDIR OS DESENHOS. USAR SÓ A COTAGEM.
TODAS AS COTAS DEVEM SER VERIFICADAS EM OBRA.
PARA QUALQUER ALTERAÇÃO, TERÁ DE SER CONSULTADO PREVIAMENTE O PROJECTISTA.
O PRESENTE PROJECTO SÓ PODE SER UTILIZADO EM OBRA DEPOIS DE APROVADO E LICENCIADO PELAS ENTIDADES COMPETENTES.

REVISÃO	DATA	DATA DE PLOTAGEM: 16/05/2025



**AVENIDA DA REPÚBLICA N.º 121, 123 E 125, ARRENTELA,
2840-741 SEIXAL / PORTUGAL**
Tel: (+351) 212 229 118 E-mail: info@aes.com.pt
www.aes.com.pt (GPS: N 38° 37.509' - W 009° 06.209')

N/REF.

177/25

PROJECTO

**ARQUITECTURA
HABITAÇÃO UNIFAMILIAR**

LOCAL

R.Castelão "Periquita", Lt.70, Pinhal das Formas, 2950-680 Qta Anjo

TÉCNICO RESPONSÁVEL

António Albuquerque, Arq.to O.A. - 8783

FASE DO PROJECTO

DATA

Abril 2025

DESIGNAÇÃO

Lista de Layers

ESCALA

DESENHO N.º

ESTE DESENHO É PROPRIEDADE DO AUTOR E NÃO PODE SER REPRODUZIDO, DIVULGADO OU COPIADO, NO TODO OU EM PARTE, SEM AUTORIZAÇÃO EXPRESSA. RESERVADOS TODOS OS DIREITOS PELA LEGISLAÇÃO EM VIGOR.